



STABILITE - GENIE CIVIL
VOIRIES - INFRASTRUCTURES
TECHNIQUES SPÉCIALES
PEB - AUDITS ENERGETIQUES
BGS | www.bgns.eu | info@bgns.eu

Siège Principal
Lenclos, 72c
6740 Etalle
T: +32 (0)63/42.22.94

Siège d'exploitation
Chaussée de Nivelles, 32/1
1472 Vieux-Genappe
T: +32 (0)67/22.24.37

Siège d'exploitation
Rue du Quai, 7/31
5000 Namur
T: +32 (0)81/83.46.14

Siège d'exploitation
Rue Charles Kieffer, 11
L-8389 Grass
T: +352/20.60.08.67

Reconstruction d'un pont à Athus

Plan de demande d'autorisation domaniale

Adresse du chantier Rue Cockerill
B-6791 Athus

Vu pour être annexé à mon autorisation
n° 21_AD_MA_N_202 du **23 NOV. 2021**
Le Directeur a.i.,

Dr Ir Sébastien GALLIEZ

Maître d'ouvrage Administration communale de
Aubange
Rue Haute, 22
B-6791 Athus

Auteur de projet Bureau d'Etudes BGS
Lenclos, 72c
B-6740 Etalle

Sébastien LOUPPE

Référence Plan Architecte:

Indice	Date	Modifications
A	10/11/2021	Première diffusion
Gestion : SL Calcul : SL Dessin : VA Echelle : voir plan		

Plan n°

BA **11286** **20** - **SO** - **ST** - **I** **02** - **A**

Numéro dossier

Phase

Type
de plan

Zone
Bât.

N°
Plan

Indice

composition des parois

 Maçonnerie béton préfabriqué

 Maçonnerie existante

 Béton armé

 Sable stabilisé

modifications

demandeur

date

légende des matériaux

liste des plans

éch.

Voir légende reprise sur les plans

1. Plan de situation + Contexte paysa. et ubra.	1/5000
2. Reportage photo.	1/1000
3. Plan d'implantation	Sans
4. Plans et coupes existants	1/250
5. Plans projetés	1/100
6. Plans projetés	1/100
Coupes projetées	1/100
	1/50

province

commune

cadastre

LUXEMBOURG

AUBANGE

AUBANGE/2DIV/Section B/DOMAINE PUBLIC

maître d'ouvrage :

Administration communale d'Aubange
Rue Haute, 22
B-6791 Athus

Vu pour être annexé à mon autorisation n° 21_AD_MA_N_202 du 23 NOV. 2021
Le Directeur a.i.,

Dr Ir Sébastien GAILLIEZ

projet :

RECONSTRUCTION D'UN PONT À ATHUS

Le Directeur Général P.F.,
COSTA ANDRADE F.



Le Bourgmestre,
KINARIS F.

Rue Cockerill,
6791 ATHUS

PERMIS D'URBANISME

auteurs de projet :

architecture :

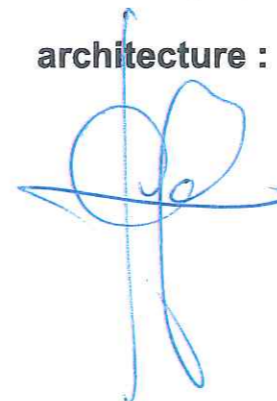

alineater
atelier d'architecture

alineater scrl
rue de luxembourg, 41b 6720 HABAY
tél. 063/423250 fax.063/422623
email : info@alineater.be

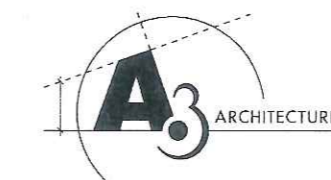

A3 Architecture
Rue de l'Hydrion, 50 6700 ARLON
tél. 063/608484
email : info@a3architecture.be



Agua sprl
Rue du Poirier, 2 1348 LOUVAIN-LA-NEUVE
tél. 010/451520 fax. 010/451529
email : info@agua-online.be

bureaux d'étude



BGS
Lenclos, 72C 6740 ETALLE
tél. 063/422294
email : info@bgns.be

. Ce document est la propriété d'alineater.
Il ne peut être copié, modifié ou transmis à des tiers sans son autorisation.
. Les ouvrages spécifiques à la stabilité sont renseignés indicativement et doivent faire l'objet d'une étude par un bureau spécialisé.
. Chaque nouvelle révision annule et remplace tous les plans précédents.



22.04.21
PU

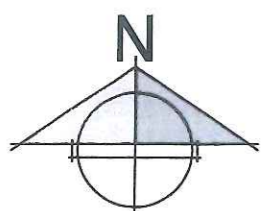
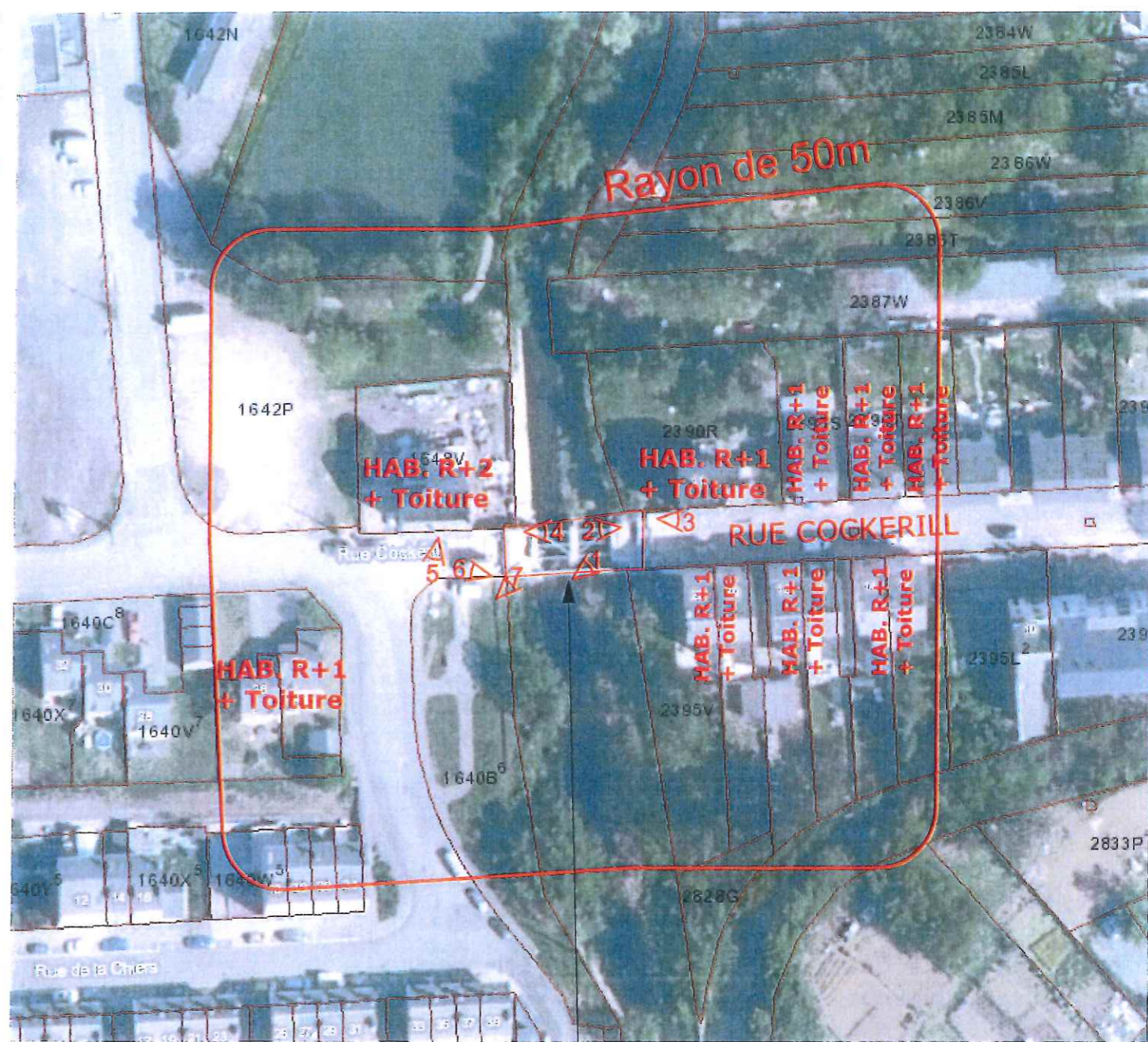
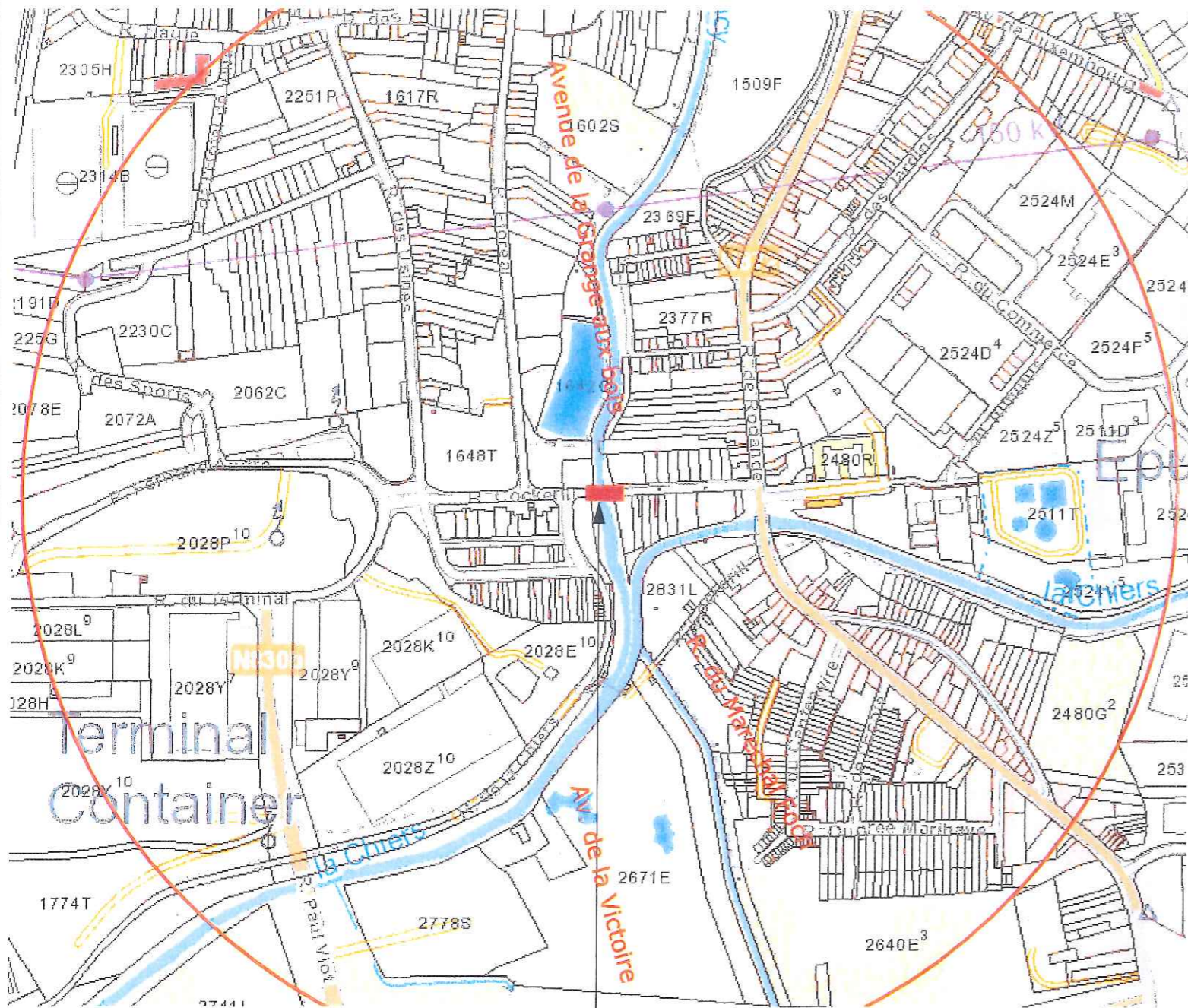

©Région wallonne

PLAN DE SITUATION

ECHELLE 1/5000

**OBJET DE LA DEMANDE
RECONSTRUCTION D'UN
PONT**

Légende

- Bâtiments
- Limite cadastrale
- Routes nationales
- Routes communales
- Lotissements

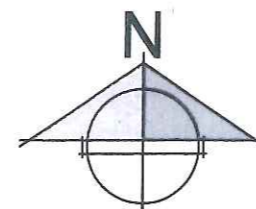

©Région wallonne

CONTEXTE URBANISTIQUE ET PAYSAGER

ECHELLE 1/1000

**OBJET DE LA DEMANDE
RECONSTRUCTION D'UN
PONT**

Vu pour être annexé à mon autorisation
n° 21_AD_MA_N_202 du 23 NOV. 2021
Le Directeur a.s.

Dr. Ir. Sébastien GAILLIEZ

maître d'ouvrage
Administration communale d'Aubange
Rue Haute, 22
B-6791 Athus

RECONSTRUCTION D'UN PONT À ATHUS
Rue Cockerill, B-6791 Athus
PLAN DE SITUATION
PLAN DE CONTEXTE URBANISTIQUE ET PAYSAGER

alinea atelier d'architecture



22.04.21
1/7



PHOTO 01



PHOTO 02



PHOTO 03



PHOTO 04



PHOTO 05



PHOTO 06



PHOTO 07

Vu pour être annexé à mon autorisation
n° 21_AD_MA_N_202 du 23 NOV. 2021
Le Directeur a.i.,

Dr Ir Sébastien GALLIEZ

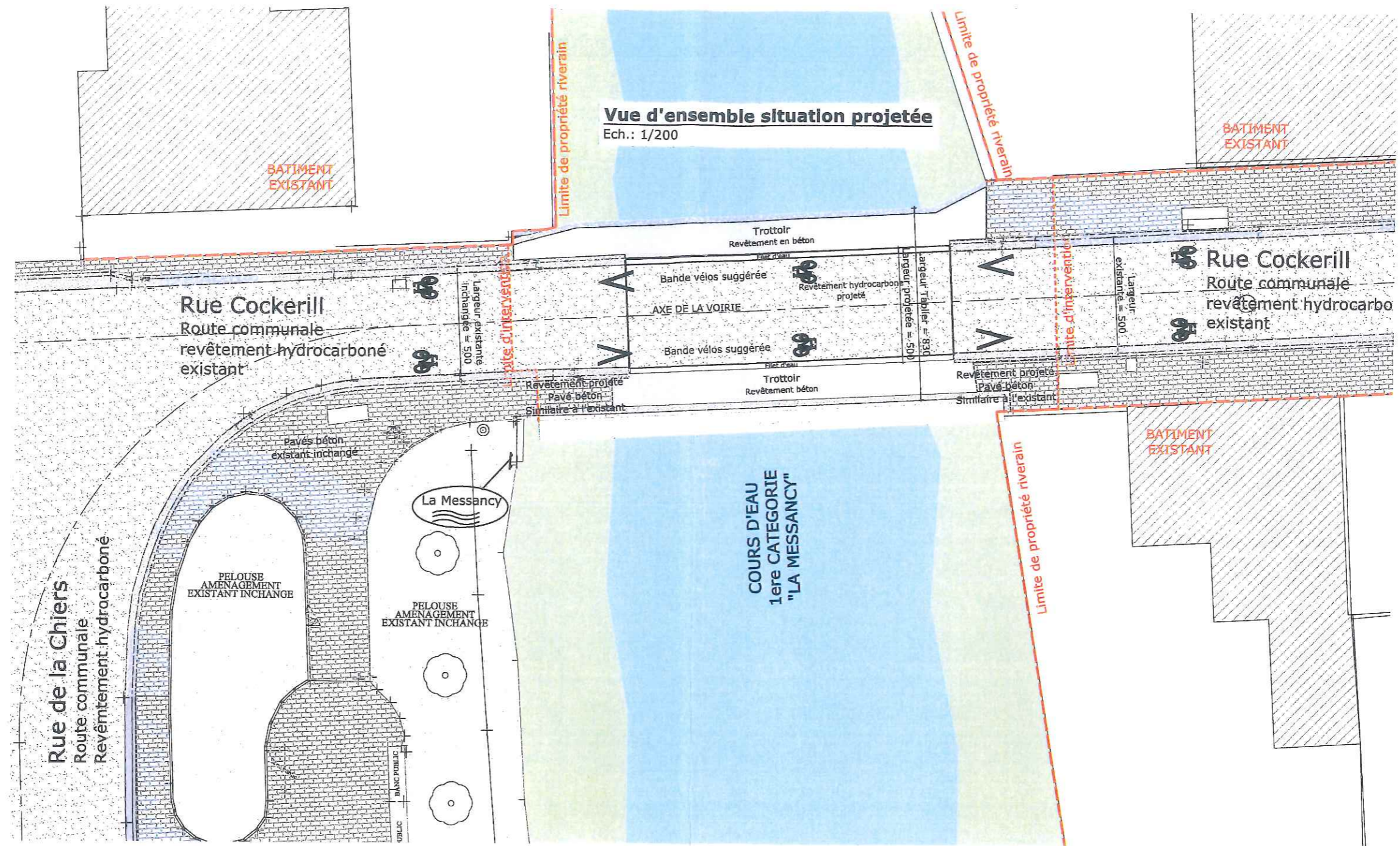

Vue d'ensemble situation projetée
Ech.: 1/200

Situation projetée
Plan d'implantation

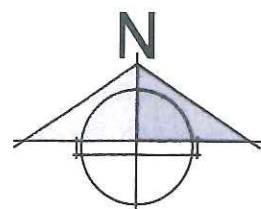

Vu pour être annexé à mon autorisation
n° 21_AD_MA_N_202 du **23 NOV. 2021**
Le Directeur a.i.,
[Signature]
Dr-Ir Sébastien GAILLIEZ

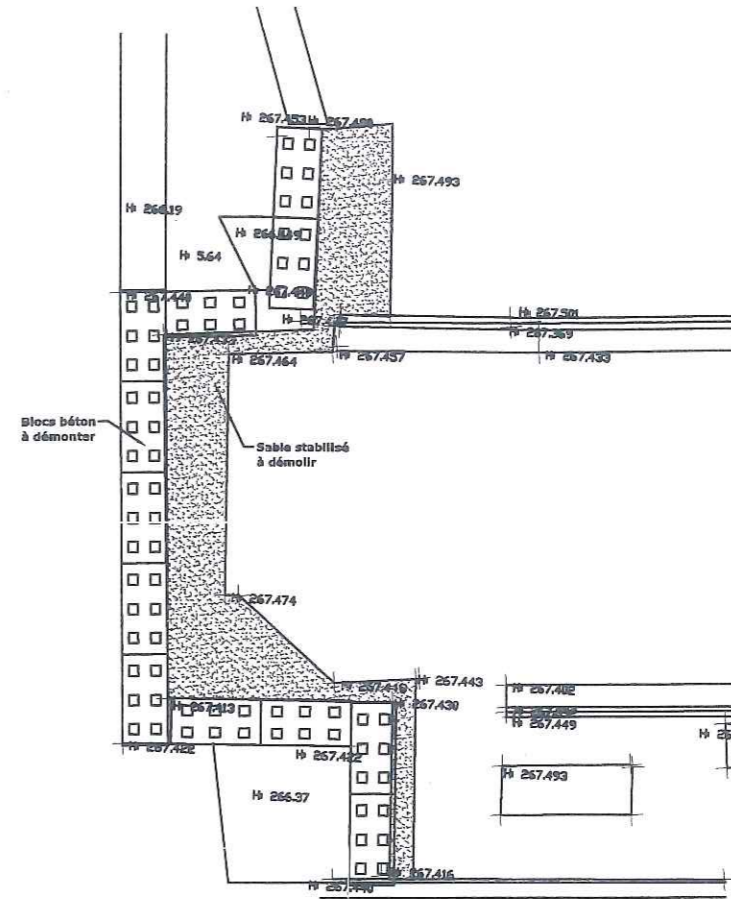
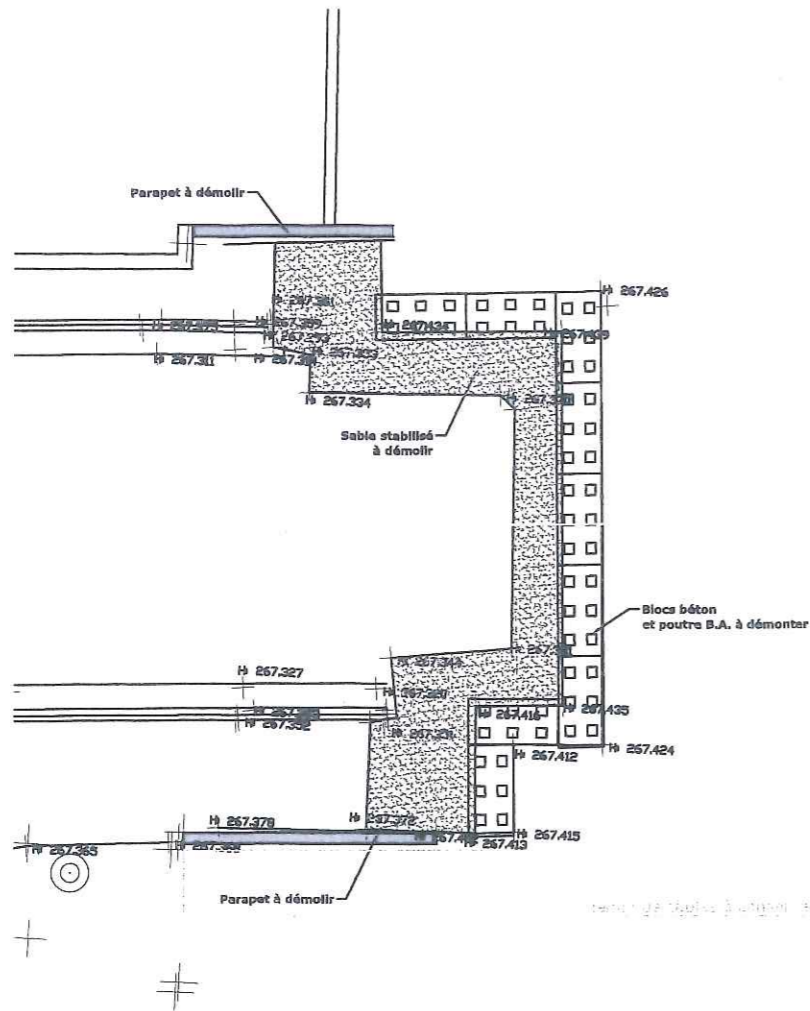

Situation existante
Plan

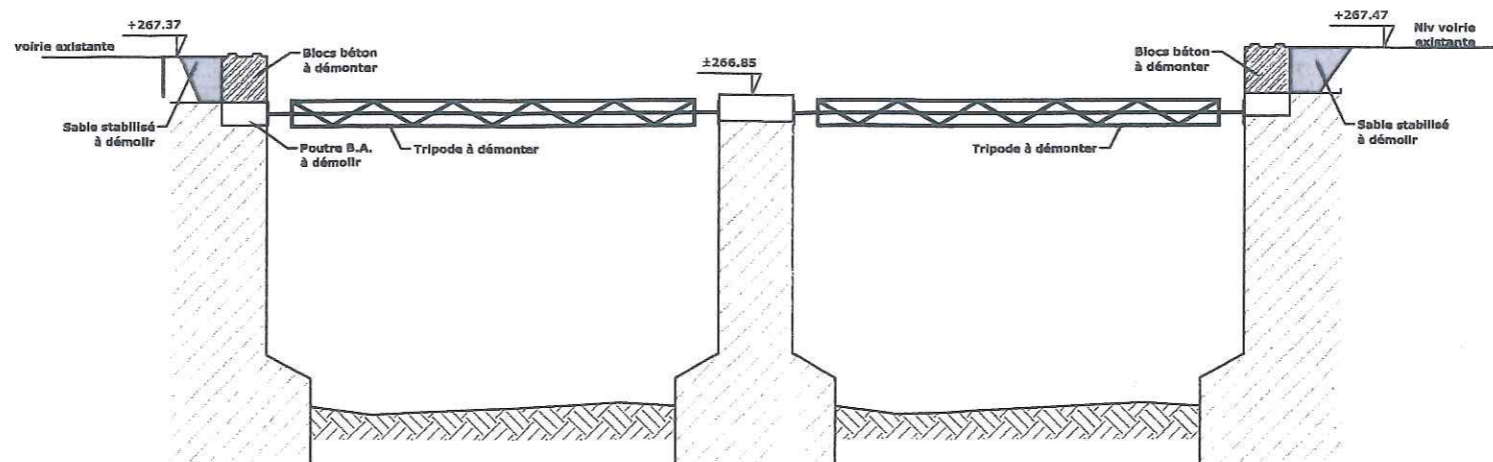

Situation existante
Coupe longitudinale

Vu pour être annexé à mon autorisation
n° 21_AD_MA_N_202 du 23 NOV. 2021
Le Directeur a.i.,

Dr Ir Sébastien GALLIEZ

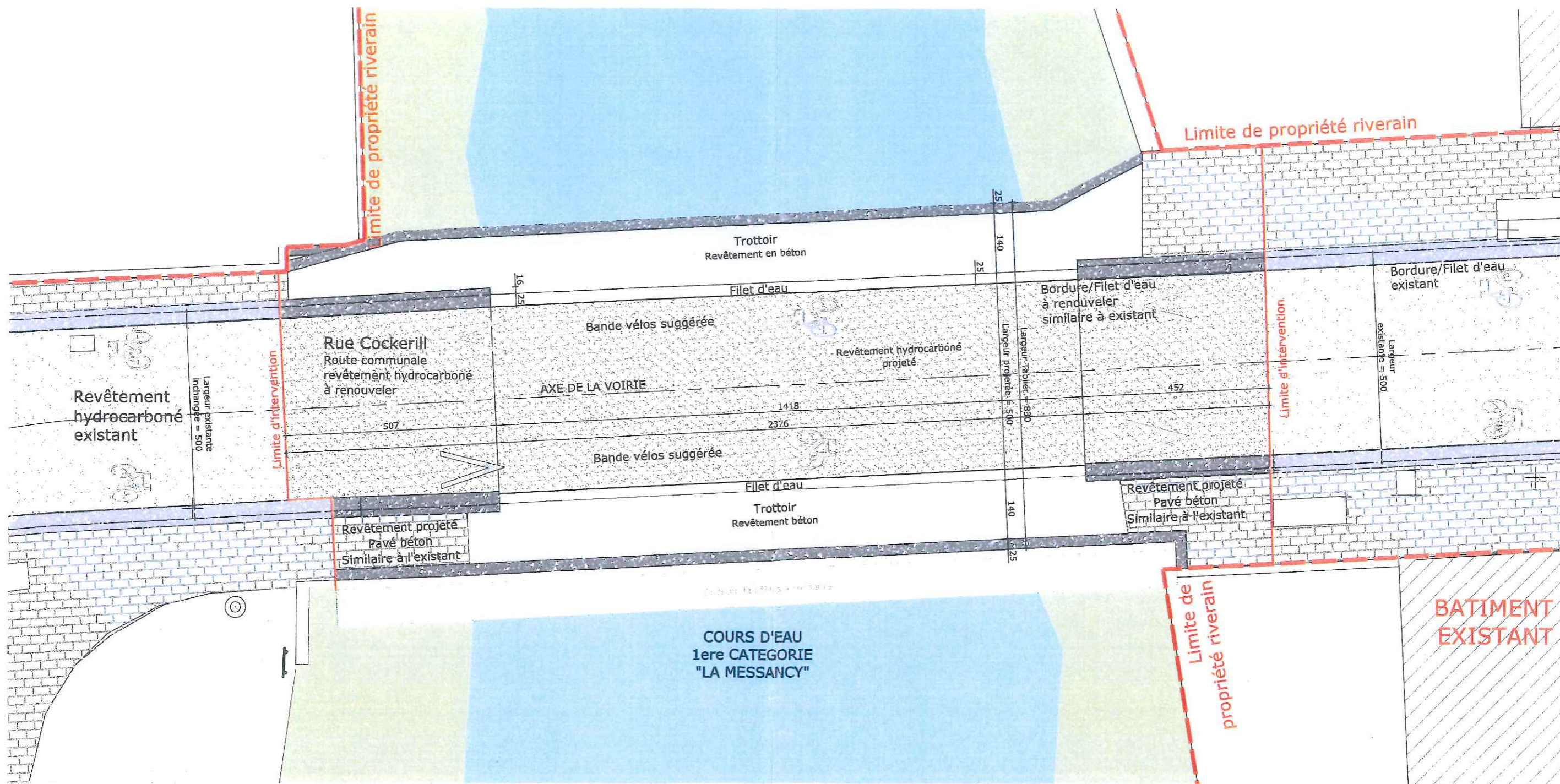

Plan d'aménagement projeté
Plan 1/100

Vu pour être annexé à mon autorisation
n° 21_AD_MA_N_202 du **23 NOV. 2021**
Le Directeur a.i.,

[Signature]
Dr Ir Sébastien GAILLIEZ

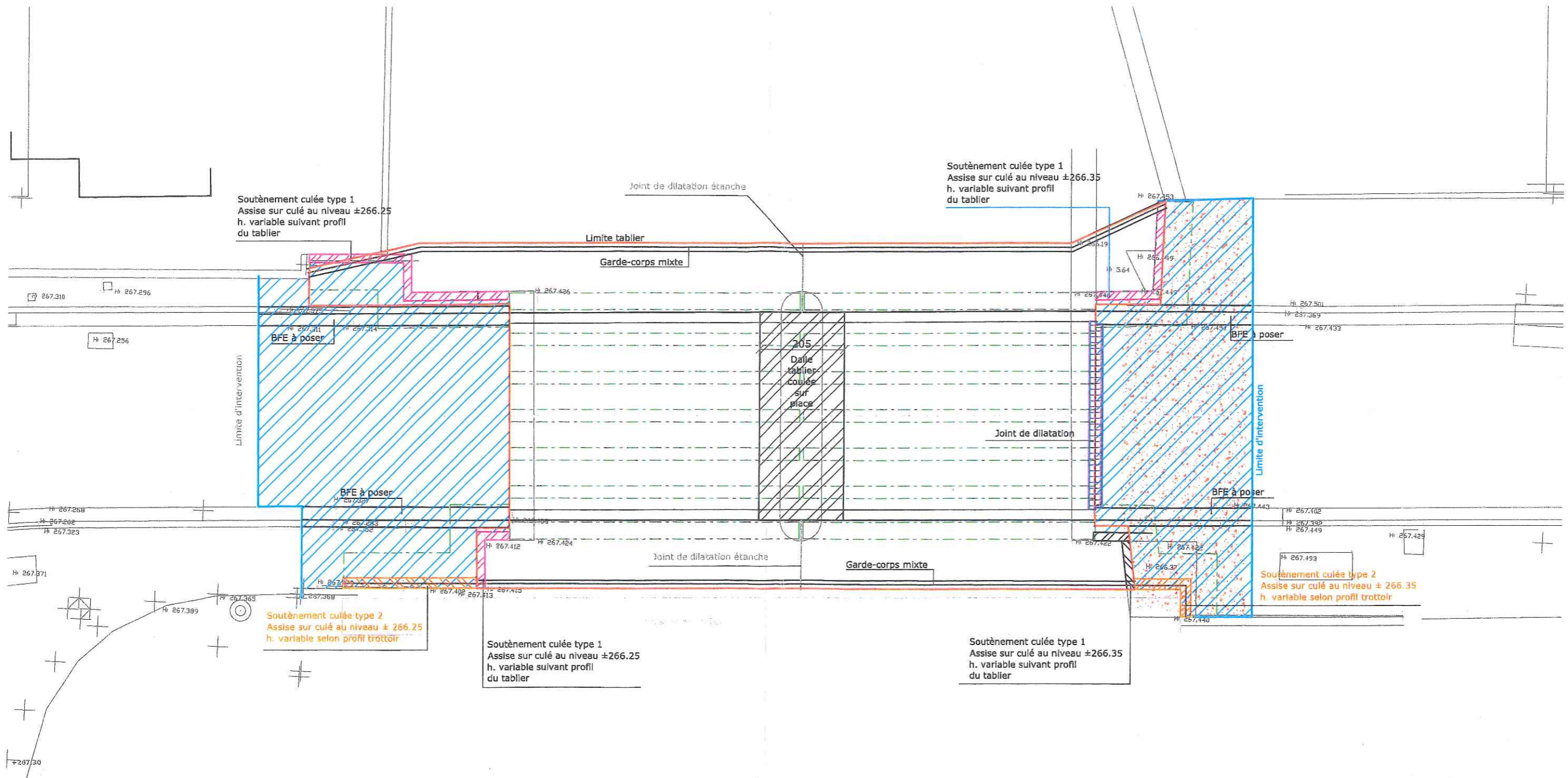

Situation projetée
Plan 1/100

Vu pour être annexé à mon autorisation
n° 21_AD_MA_N_202 du 23 NOV. 2021
Le Directeur a.i.,
[Signature]
Dr Ir Sébastien GAILLIEZ

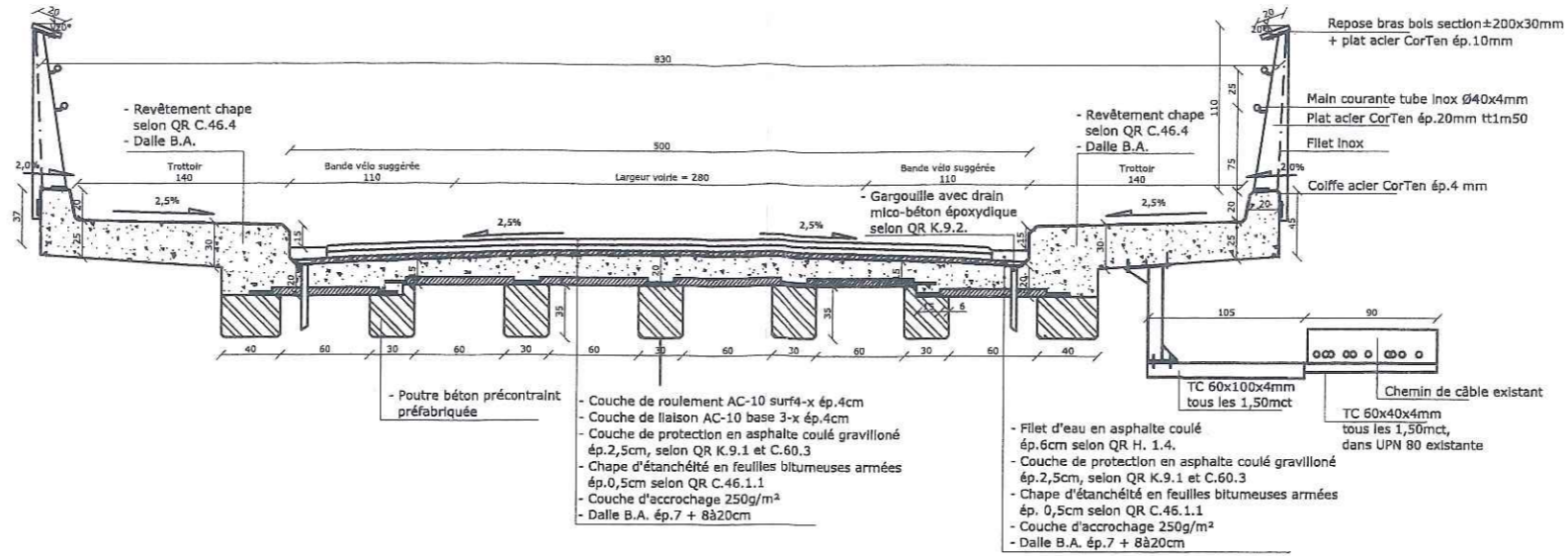

Situation projetée
Coupe transversale 1/50

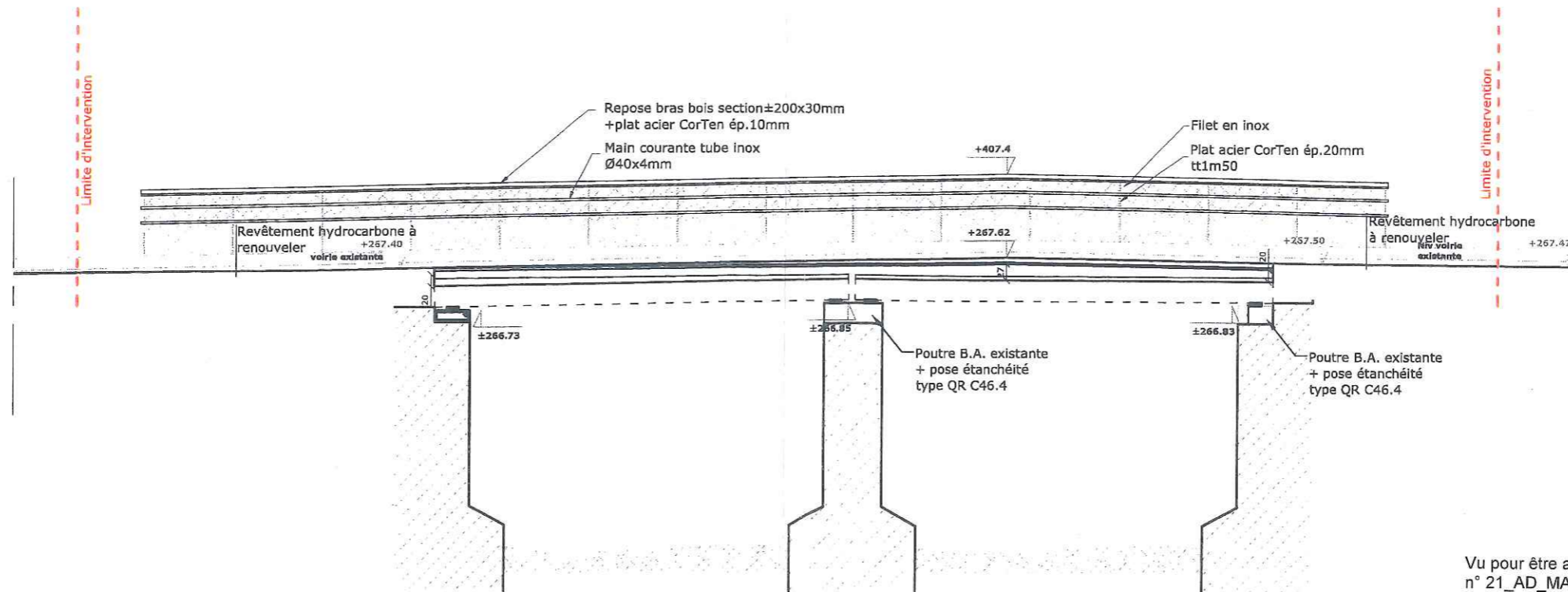

Situation projetée
Coupe longitudinale 1/100

Vu pour être annexé à mon autorisation
n° 21_AD_MA_N_202 du 23 NOV. 2021
Le Directeur a.i.,

Dr Ir Sébastien GAILLIEZ
Dr Ir Sébastien GAILLIEZ

Dr Ir Sébastien GAILLIEZ

